

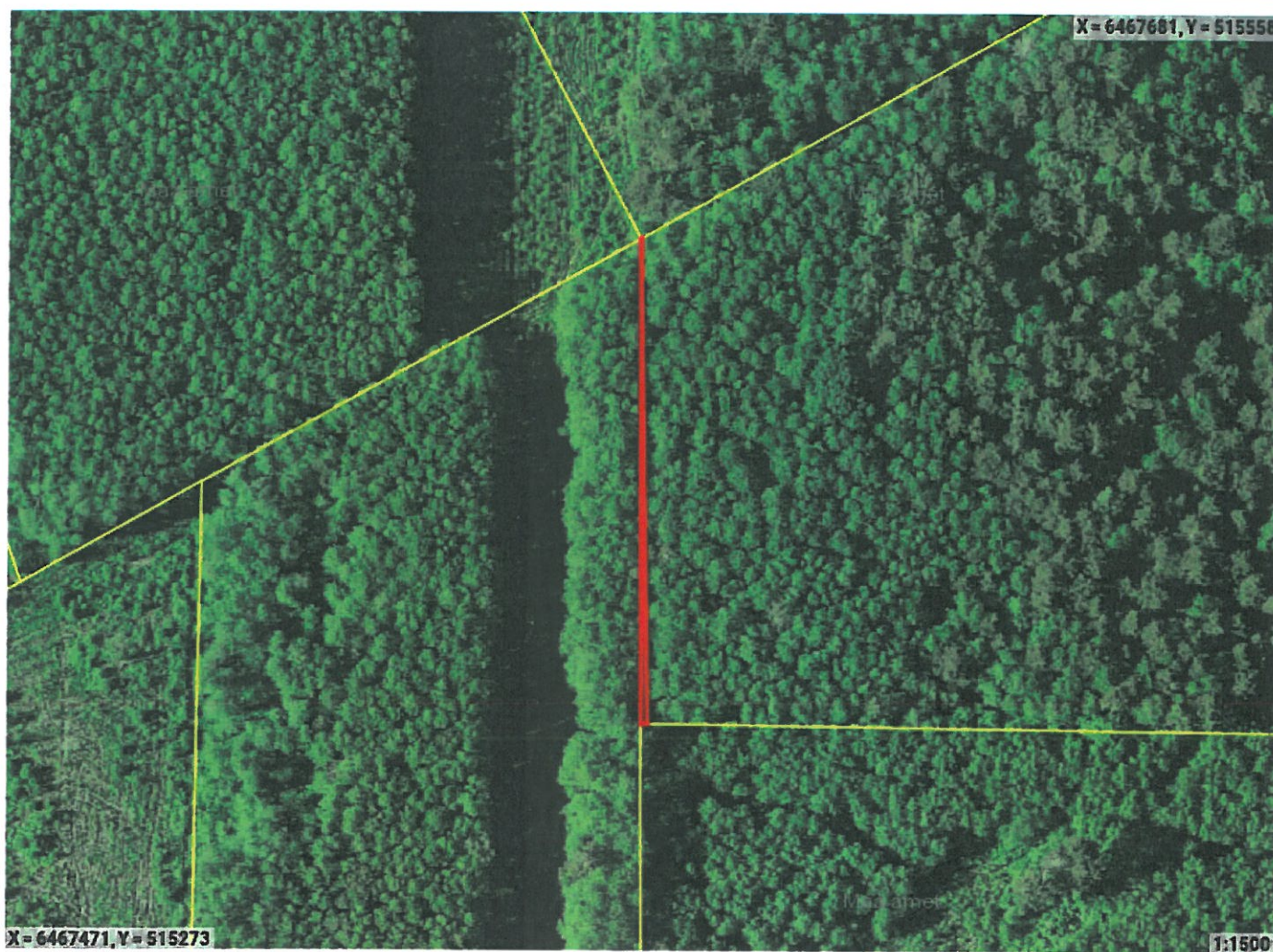

Piiranguala ID 517212 väljavõte

Piirangu liik	Isiklik kasutusõigus
Nimetus	663-23 Tuule (62401:001:0061)
Piiranguala kirjeldus	Kuni 330 kV elektrimaakaabelliinid ja neid teenindavad rajatised
Ruumikuju loomise kuupäev	12. november 2024
Õigusliku kehtivuse kuupäev	
Pindala	86m ²
Asukoht	Maa-alune
Moodustusviis	Kombineeritud
Täpsusklass	1
Seisund	Notaris



☐ Ruumikuju piir ☐ Valitseja piir

Asub katastriüksustel:

Pärnu maakond, Pärnu linn, Kabriste küla, Tuule (62401:001:0061)

Piiranguala õigustatud kasutajad ehk valitsejad

Valitseja liik	Valitseja kood
Juriidiline isik	16171123

Ruumianalüüs üksusele 62401:001:0061

Katastri andmed

Täisaadress	Pärnu maakond, Pärnu linn, Kabriste küla, Tuule
Kinnistu number	11261250
Kogupindala	-
Katastriüksuse maksustamishind	8852€
Omandivorm	Riigiomand
Sihtotstarve 1	MAATULUNDUSMAA 100%

Kattuvuse pindala

Ligikaudne suurus	86m²
-------------------	------

Osa kõlvikuline koosseis

Kõlviku nimetus	Kattuvuse pindala
Metsamaa	86m²

Piirangu ala väärtuse info

Piirangu osa maksustamishind	3€
------------------------------	----

DIGITAALALKIRJADE KINNITUSLEHT

ALLKIRJASTATUD FAILID

FAILI NIMI	FAILI SUURUS
ruumikuju_517212.pdf	579 KB

ALLKIRJASTAJAD

nr.	ASUTUS	REGISTRIKOOD	AEG
1	Maa-amet: Digitempel V1	70003098	17.01.2025 12:08:47 +02:00

ALLKIRJA KEHTIVUS
ALLKIRI ON KEHTIV

ROLL/RESOLUTSIOON

ALLKIRJASTAJA ASUKOHT (LINN, MAAKOND, INDEKS, RIIK)

ALLKIRJASTAJA SERTIFIKAADI SEERIANUMBER
6b:1a:93:f1:97:7f:48:b0:d8:85:a3:64:bb:71:88:75

SERTIFIKAADI VÄLJAANDJA NIMI	VÄLJAANDJA VÕTME IDENTIFIKAATOR
SK ID Solutions ORG 2021E	FC 89 E7 FC 43 78 FF EC 2C C3 84 A8 A3 80 E3 23 48 1A D4 28

ALLKIRJA SÕNUMILÜHEND
30 31 30 0D 06 09 60 86 48 01 65 03 04 02 01 05 00 04 20 80 48 75 D5 FE B5 03 CB 30 18 8B 17 1D 0C 79 E4 65 19 B9 CD D7 32 F1 E3 5A 9A EC 93 E0 DB 18 FF

Selle kinnituslehe lahutamatu osa on lõigus "Allkirjastatud failid" nimetatud failide esitus paberil.

MÄRKUSED

Käesolev kinnitusleht on informatiivne, milles olev teave kinnitab vaid, et selle äratoodud räsiga allkirjastatud fail eksisteerib. Kinnitusleht ei oma iseseisvat tõendusväärtust. Osapoolte tahteavalduse kehtivust saab kontrollida ainult digitaalselt allkirjastatud failist.